



СОЛИД
ИНВЕСТИЦИОННО-ФИНАНСОВАЯ
КОМПАНИЯ

Монитор рынка облигаций 22 апреля 2021 г.

22
апр
Четверг

Автор
Клюева Татьяна



Новости и события

- В минувшую среду Минфин РФ провел удачные аукционы ОФЗ, разместив суммарно 30 млрд руб., притом что спрос превышал предложение в 25 раз.
- На первом аукционе Минфин разместил ОФЗ выпуска 26236 на 20 млрд рублей при спросе в 84 млрд рублей. Дата погашения ОФЗ выпуска 26236 - 17 мая 2028 года. Ставка купона на весь срок обращения бумаг установлена в размере 5,70% годовых.
- На втором аукционе Минфин разместил ОФЗ-ИН выпуска 52003 на 10 млрд рублей, спрос составил 34 млрд рублей. Дата погашения ОФЗ выпуска 52003 - 17 июля 2030 года. Ставка полугодового купона на весь срок обращения займа составляет 2,50% годовых. Номинал ОФЗ-ИН ежедневно индексируется на величину инфляции, взятую с трехмесячным лагом.

| Индикаторы | Гособлигации | | | | Валюты | | | Металлы / Сырье | | | |
|-------------|--------------|--------|---------|-------|--------|---------------|---------|-----------------|-------------|---------|--------|
| Ruonia | 4.5 | -1.33% | RUS 10Y | 7.10 | 0.85% | USD/RUB | 76.317 | 0.57% | Нефть Brent | 66.6 | 0.00% |
| MosPRIME 3м | 5.3 | 0.38% | US 10Y | 1.55 | -4.96% | EUR/RUB | 91.268 | 0.48% | Нефть WTI | 63.0 | -0.17% |
| ОФЗ 1Y | 5.2 | 0.65% | GE 10Y | -0.29 | | ЦБ: «корзина» | 83.044 | 0.53% | Золото | 1766.9 | 1.75% |
| ОФЗ 3Y | 6.2 | -0.13% | UK 10Y | 0.73 | -8.96% | EUR/USD | 1.196 | -0.17% | Никель | 16205.0 | 0.20% |
| ОФЗ 10Y | 7.3 | 0.76% | CN 10Y | 3.18 | 0.47% | USD/JPY | 108.750 | -0.17% | Медь | 9011.0 | 1.20% |

- Газпром может в апреле-мае предложить вечные рублевые бонды
- ВТБ зарегистрировал 4 выпуска структурных облигаций
- ММК утвердил новую программу бондов до 200 млрд руб.
- Petropavlovsk может выпустить бонды в российской юрисдикции
- Росбанк планирует 'зеленые' или социальные облигации на сумму до 60 млрд руб.

Карта рынка ОФЗ, корпоративных облигаций и ВДО

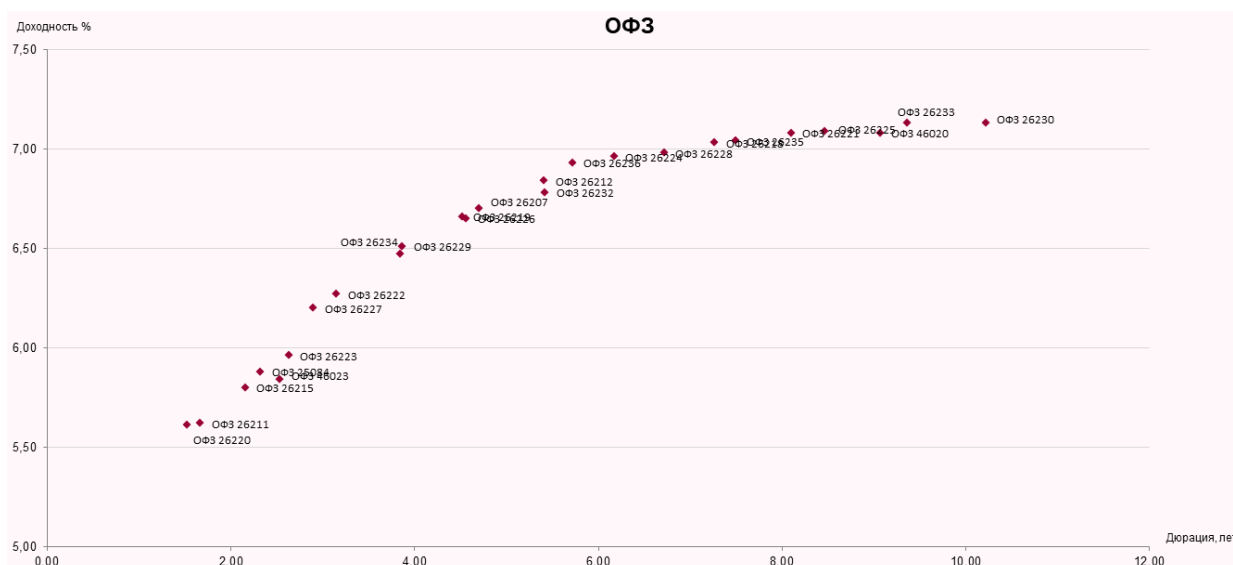

| Инструмент сокр. | ISIN | Доходность | Цена послед. | Номинал | Погашение | Дюрация, лет | Размер купона | Длит.куп., дней |
|------------------|--------------|------------|--------------|---------|-----------|--------------|---------------|-----------------|
| ОФЗ 26230 | RU000A100EF5 | 7.13 | 106.998 | 1000 | 3/16/2039 | 10.23 | 38.39 | 182 |
| ОФЗ 26233 | RU000A101F94 | 7.13 | 91.94 | 1000 | 7/18/2035 | 9.37 | 30.42 | 182 |
| ОФЗ 26225 | RU000A0ZYUB7 | 7.09 | 102.35 | 1000 | 5/10/2034 | 8.47 | 36.15 | 182 |
| ОФЗ 46020 | RU000A0GN9A7 | 7.08 | 99.5 | 1000 | 2/6/2036 | 9.07 | 34.41 | 182 |
| ОФЗ 26221 | RU000A0JXFM1 | 7.08 | 105.967 | 1000 | 3/23/2033 | 8.10 | 38.39 | 182 |
| ОФЗ 26235 | RU000A1028E3 | 7.04 | 92.746 | 1000 | 3/12/2031 | 7.49 | 29.42 | 182 |
| ОФЗ 26218 | RU000A0JWV48 | 7.03 | 111.656 | 1000 | 9/17/2031 | 7.27 | 42.38 | 182 |



| | | | | | | | | |
|-----------|--------------|------|---------|------|------------|------|-------|-----|
| ОФЗ 26228 | RU000A100A82 | 6.98 | 105.23 | 1000 | 4/10/2030 | 6.72 | 38.15 | 182 |
| ОФЗ 26224 | RU000A0ZYUA9 | 6.96 | 100.35 | 1000 | 5/23/2029 | 6.17 | 34.41 | 182 |
| ОФЗ 26236 | RU000A102BT8 | 6.93 | 93.82 | 1000 | 5/17/2028 | 5.72 | 30.61 | 196 |
| ОФЗ 26212 | RU000A0JTK38 | 6.84 | 101.702 | 1000 | 1/19/2028 | 5.41 | 35.15 | 182 |
| ОФЗ 26232 | RU000A1014N4 | 6.78 | 96.553 | 1000 | 10/6/2027 | 5.42 | 29.92 | 182 |
| ОФЗ 26207 | RU000A0JS3W6 | 6.7 | 107.4 | 1000 | 2/3/2027 | 4.71 | 40.64 | 182 |
| ОФЗ 26219 | RU000A0JWM07 | 6.66 | 105.371 | 1000 | 9/16/2026 | 4.52 | 38.64 | 182 |
| ОФЗ 26226 | RU000A0ZZYW2 | 6.65 | 106.35 | 1000 | 10/7/2026 | 4.56 | 39.64 | 182 |
| ОФЗ 26229 | RU000A100EG3 | 6.51 | 102.9 | 1000 | 11/12/2025 | 3.87 | 35.65 | 182 |
| ОФЗ 26234 | RU000A101QE0 | 6.47 | 93.15 | 1000 | 7/16/2025 | 3.84 | 22.44 | 182 |
| ОФЗ 26222 | RU000A0JXQF2 | 6.27 | 102.85 | 1000 | 10/16/2024 | 3.15 | 35.4 | 182 |
| ОФЗ 26227 | RU000A1007F4 | 6.2 | 103.739 | 1000 | 7/17/2024 | 2.90 | 36.9 | 182 |
| ОФЗ 26223 | RU000A0ZYU88 | 5.96 | 101.619 | 1000 | 2/28/2024 | 2.63 | 32.41 | 182 |
| ОФЗ 25084 | RU000A101FA1 | 5.88 | 98.872 | 1000 | 10/4/2023 | 2.33 | 26.43 | 182 |
| ОФЗ 46023 | RU000A0JRTL6 | 5.84 | 0 | 500 | 7/23/2026 | 2.54 | 20.34 | 182 |
| ОФЗ 26215 | RU000A0JU4L3 | 5.8 | 102.74 | 1000 | 8/16/2023 | 2.16 | 34.9 | 182 |
| ОФЗ 26211 | RU000A0JTJL3 | 5.62 | 102.393 | 1000 | 1/25/2023 | 1.67 | 34.9 | 182 |
| ОФЗ 26220 | RU000A0JXB41 | 5.61 | 102.851 | 1000 | 12/7/2022 | 1.53 | 36.9 | 182 |
| ОФЗ 26209 | RU000A0JSMA2 | 5.38 | 102.7 | 1000 | 7/20/2022 | 1.19 | 37.9 | 182 |
| ОФЗ 46022 | RU000A0JPLH5 | 5.37 | 100.314 | 1000 | 7/19/2023 | 1.66 | 27.42 | 182 |
| ОФЗ 29009 | RU000A0JV4N8 | 5.2 | 106.271 | 1000 | 5/5/2032 | 8.18 | 29.37 | 182 |
| ОФЗ 29012 | RU000A0JXOH6 | 5.12 | 99.595 | 1000 | 11/16/2022 | 1.50 | 23.88 | 182 |
| ОФЗ 25083 | RU000A0ZYCK6 | 5.1 | 101.225 | 1000 | 12/15/2021 | 0.63 | 34.9 | 182 |
| ОФЗ 26217 | RU000A0JVW30 | 5.08 | 100.768 | 1000 | 8/18/2021 | 0.32 | 37.4 | 182 |

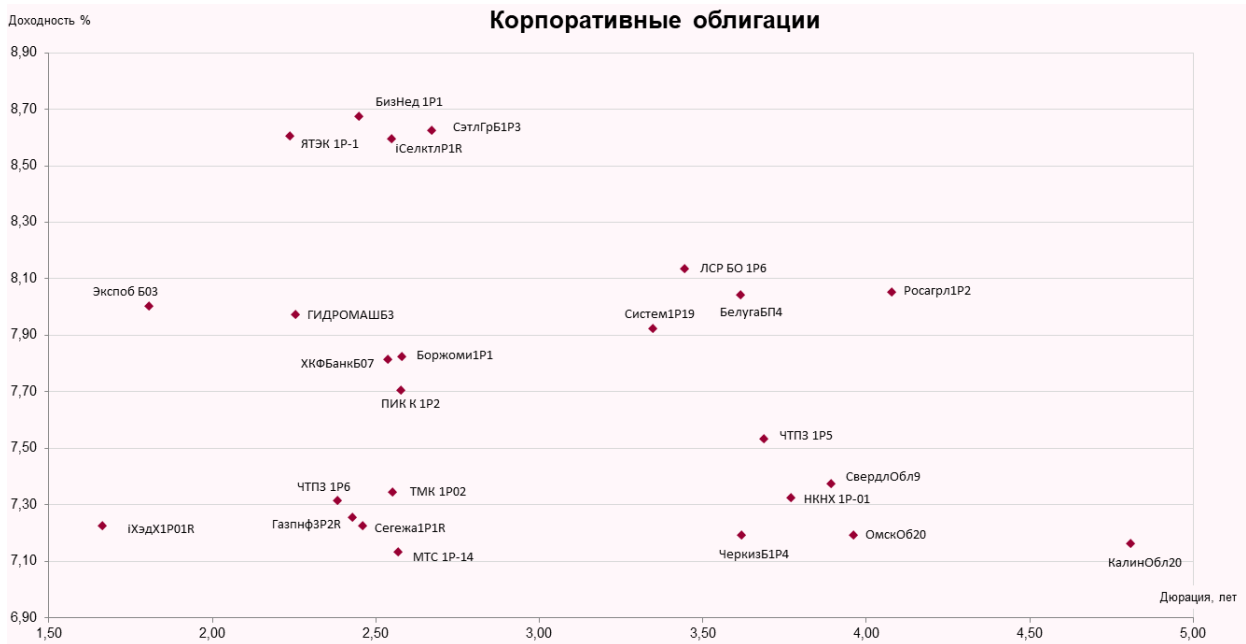

| Инструмент сокр. | ISIN | Доходность | Цена послед. | Номинал | Погашение | Дата оферты | Дюрация, лет | Размер купона | Длит.куп., дней |
|------------------|--------------|------------|--------------|---------|------------|-------------|--------------|---------------|-----------------|
| БизНед 1Р1 | RU000A1022G1 | 8.67 | 98.79 | 1000 | 8/23/2024 | | 2.45 | 19.7 | 91 |
| СэтлГрБ1Р3 | RU000A1030X9 | 8.62 | 100.39 | 1000 | 4/17/2024 | | 2.67 | 21.19 | 91 |
| ЯТЭК 1Р-1 | RU000A102B48 | 8.6 | 100.16 | 1000 | 10/31/2023 | | 2.24 | 42.38 | 182 |
| iСелктлР1R | RU000A102SG9 | 8.59 | 100.2 | 1000 | 2/22/2024 | | 2.55 | 42.38 | 182 |
| ЕвропланБЗ | RU000A100W60 | 8.13 | 101.09 | 1000 | 9/20/2029 | 9/29/2022 | 1.38 | 43.88 | 182 |
| ЛСР БО 1Р6 | RU000A102T63 | 8.13 | 100.37 | 1000 | 2/24/2026 | | 3.45 | 19.95 | 91 |
| РенСтр1Р1 | RU000A100X69 | 8.08 | 100.47 | 1000 | 10/7/2022 | 10/8/2021 | 0.46 | 44.88 | 182 |
| Росагрл1Р2 | RU000A102TA0 | 8.05 | 99.99 | 1000 | 2/25/2026 | | 4.08 | 39.39 | 182 |
| БелугаБП4 | RU000A102GU5 | 8.04 | 98.26 | 1000 | 12/5/2025 | | 3.62 | 36.9 | 182 |
| Экспоб БО3 | RU000A102WL1 | 8 | 100.4 | 1000 | 4/3/2024 | 4/1/2023 | 1.81 | 20.16 | 92 |
| ГИДРОМАШБЗ | RU000A1026H0 | 7.97 | 100.28 | 1000 | 9/20/2030 | 9/29/2023 | 2.25 | 39.64 | 182 |
| Систем1Р19 | RU000A102SX4 | 7.92 | 98.84 | 1000 | 2/17/2031 | 2/24/2025 | 3.35 | 18.32 | 91 |
| Боржоми1Р1 | RU000A102SK1 | 7.82 | 99.8 | 1000 | 2/20/2026 | 2/23/2024 | 2.58 | 37.9 | 182 |
| ХКФБанкБ07 | RU000A102RF3 | 7.81 | 98.15 | 1000 | 2/6/2026 | 2/9/2024 | 2.54 | 17.08 | 91 |
| ПИК К 1Р2 | RU000A1016Z3 | 7.7 | 101.96 | 1000 | 12/11/2024 | | 2.58 | 20.57 | 91 |
| ЧТПЗ 1Р5 | RU000A101WB4 | 7.53 | 97.39 | 1000 | 7/4/2025 | | 3.69 | 16.45 | 91 |
| СвердлОбл9 | RU000A102CT6 | 7.37 | 96.46 | 1000 | 11/17/2027 | | 3.89 | 15.58 | 91 |
| ТМК 1Р02 | RU000A102SC8 | 7.34 | 100 | 1000 | 2/17/2024 | | 2.55 | 17.83 | 91 |
| НКНХ 1Р-01 | RU000A0ZZZ17 | 7.32 | 109.95 | 1000 | 12/7/2028 | 12/11/2025 | 3.77 | 48.62 | 182 |
| ЧТПЗ 1Р6 | RU000A102F85 | 7.31 | 99.25 | 1000 | 11/28/2023 | | 2.38 | 16.95 | 91 |
| iХэдХ1Р01R | RU000A102GY7 | 7.25 | 98.55 | 1000 | 12/11/2023 | | 2.43 | 16.08 | 91 |



| | | | | | | | | |
|------------|--------------|------|--------|------|-----------------------|------|-------|-----|
| Сегежа1P1R | RU000A101D13 | 7.22 | 100 | 1000 | 1/26/2023 | 1.67 | 35.4 | 182 |
| ЧеркизБ1P4 | RU000A102LD1 | 7.22 | 98.48 | 1000 | 12/19/2025 12/22/2023 | 2.46 | 15.96 | 91 |
| ОмскОбл20 | RU000A102DR8 | 7.19 | 98.01 | 1000 | 11/24/2025 | 3.62 | 16.08 | 91 |
| КалинОбл20 | RU000A102KN2 | 7.19 | 96.51 | 1000 | 6/16/2027 | 3.96 | 15.21 | 91 |
| МТС 1P-14 | RU000A101FH6 | 7.16 | 98.19 | 1000 | 2/11/2027 | 4.81 | 16.45 | 91 |
| ЧТПЗ 1P3 | RU000A0JXME4 | 7.13 | 107.19 | 1000 | 3/21/2024 | 2.57 | 24.18 | 91 |

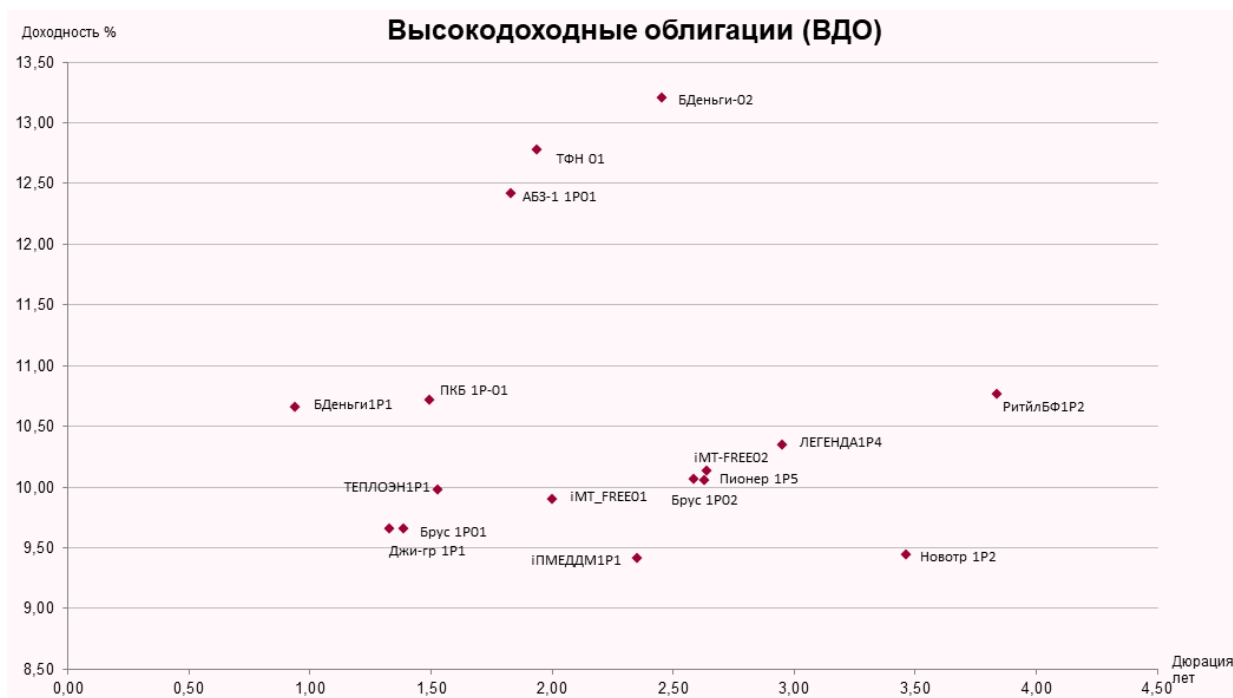

| Инструмент сокр. | ISIN | Доходность, % | Цена послед. | Номинал | Погашение | Дата oferty | Дюрация, лет | Размер купона | Длит.куп., дней |
|------------------|--------------|---------------|--------------|---------|-----------------------|-------------|--------------|---------------|-----------------|
| Бденьги-02 | RU000A102ZT7 | 13.2 | 100.7 | 1000 | 3/28/2024 | | 2.46 | 10.48 | 30 |
| ТФН 01 | RU000A102QY6 | 12.78 | 99.6 | 1000 | 2/6/2024 | | 1.94 | 29.92 | 91 |
| АБЗ-1 1P01 | RU000A102LW1 | 12.42 | 100.2 | 1000 | 12/25/2023 | | 1.83 | 29.92 | 91 |
| РитйлБФ1P2 | RU000A102TR4 | 10.76 | 99.98 | 1000 | 3/5/2026 | | 3.84 | 25.8 | 91 |
| ПКБ 1P-01 | RU000A1020S0 | 10.72 | 104.05 | 1000 | 8/10/2023 | | 1.50 | 32.41 | 91 |
| Бденьги1P1 | RU000A101483 | 10.66 | 105.59 | 825 | 11/17/2022 | | 0.94 | 10.85 | 30 |
| ЛЕГЕНДА1P4 | RU000A102Y66 | 10.35 | 99.95 | 1000 | 4/8/2025 | | 2.95 | 26.72 | 98 |
| Пioneer 1P5 | RU000A102KG6 | 10.13 | 99.95 | 1000 | 12/17/2024 | | 2.64 | 24.31 | 91 |
| Брус 1P02 | RU000A102Y58 | 10.06 | 99.74 | 1000 | 4/1/2024 | | 2.59 | 23.93 | 91 |
| iMT-FREE02 | RU000A102DK3 | 10.05 | 99.84 | 1000 | 5/21/2024 | | 2.63 | 48.62 | 182 |
| ТЕПЛОЭН1P1 | RU000A102J57 | 9.98 | 100.56 | 1000 | 12/15/2022 | | 1.53 | 24.93 | 91 |
| iMT_FREE01 | RU000A101XD8 | 9.9 | 102.1 | 1000 | 7/14/2026 7/18/2023 | | 2.00 | 53.6 | 182 |
| Брус 1P01 | RU000A101HU5 | 9.66 | 102.3 | 1000 | 3/9/2023 | | 1.39 | 27.42 | 91 |
| Джи-гр 1P1 | RU000A101TS4 | 9.66 | 104.2 | 1000 | 6/19/2023 | | 1.33 | 31.16 | 91 |
| Новотр 1P2 | RU000A103133 | 9.44 | 100.09 | 1000 | 4/16/2026 | | 3.46 | 22.81 | 91 |
| iПМЕДДМ1P1 | RU000A102LB5 | 9.41 | 100.68 | 1000 | 12/22/2023 | | 2.35 | 47.37 | 182 |
| ЭТС 1P02 | RU000A101TR6 | 9.26 | 104.07 | 1000 | 6/19/2023 | | 1.34 | 29.92 | 91 |
| РусАква1P1 | RU000A102TT0 | 9.13 | 101.39 | 1000 | 3/6/2024 | | 2.56 | 47.37 | 182 |
| РенКредБО6 | RU000A102RN7 | 9.04 | 98.28 | 1000 | 2/17/2026 2/17/2024 | | 2.54 | 40.42 | 181 |
| РенКредБО4 | RU000A102H83 | 8.89 | 99.4 | 1000 | 12/15/2025 12/15/2023 | | 2.36 | 42.13 | 182 |

Корпоративные еврооблигации (USD)

| Эмитент | Код бумаги | ISIN | Дата погаш. | Дюрация (лет) | Купон (%) | Доходность по спросу (%) | Доходность по предлож. (%) | Сред. цена (в % от ном) | Рейтинг S&P | Рейтинг Fitch | Рейтинг Moody's |
|-------------|--------------|------|-------------|---------------|-----------|--------------------------|----------------------------|-------------------------|-------------|---------------|-----------------|
| АЛРОСА | XS1843441731 | | 09.04.2024 | 2.6 | 4.650 | 2.14 | 1.97 | 106.8 | BBB- | BBB- | |
| Борец | XS1596115409 | | 07.04.2022 | 0.9 | 6.500 | 4.44 | 3.04 | 102.6 | BB- | BB- | Ba3 |
| ЕвроХим | XS1632225154 | | 05.07.2021 | 0.2 | 3.950 | 1.97 | 0.11 | 100.5 | BB- | BB | |
| Evraz Group | XS1405775377 | | 31.01.2022 | 0.7 | 6.750 | 1.36 | 0.98 | 104.2 | BB+ | BB+ | |
| Evraz Group | XS1533915721 | | 20.03.2023 | 1.8 | 5.375 | 2.15 | 1.99 | 106.1 | BB+ | BB+ | Ba2 |



| | | | | | | | | | | |
|---------------|--------------|------------|------|-------|------|-------|-------|------|-------|-------|
| Evraz Group | XS1843443273 | 02.04.2024 | 2.8 | 5.250 | 2.61 | 2.45 | 107.6 | BB+ | BB+ | Ba2 |
| Газпром нефть | XS0830192711 | 19.09.2022 | 1.4 | 4.375 | 1.57 | 1.29 | 104.0 | BBB- | BBB | Baa2 |
| Газпром нефть | XS0997544860 | 27.11.2023 | 2.4 | 6.000 | 2.11 | 1.93 | 110.0 | BBB- | BBB | Baa2 |
| Газпром | XS0290580595 | 07.03.2022 | 0.8 | 6.510 | 1.22 | 0.98 | 104.6 | BBB- | BBB | Baa2 |
| Газпром | XS0805570354 | 19.07.2022 | 1.2 | 4.950 | 1.28 | 0.99 | 104.6 | BBB- | BBB | Baa2 |
| Газпром | XS1585190389 | 23.03.2027 | 5.2 | 4.950 | 3.12 | 3.06 | 109.9 | BBB- | BBB | Baa2 |
| Газпром | XS0885736925 | 06.02.2028 | 5.8 | 4.950 | 3.29 | 3.25 | 110.1 | BBB- | BBB | Baa2 |
| Газпром | XS0191754729 | 28.04.2034 | 8.7 | 8.625 | 4.01 | 3.98 | 146.7 | BBB- | BBB | Baa2 |
| Газпром | XS0316524130 | 16.08.2037 | 10.7 | 7.288 | 4.18 | 4.13 | 136.9 | BBB- | BBB | Baa2 |
| Газпром | XS0906949523 | 21.03.2025 | 3.7 | 4.364 | 1.60 | 1.53 | 110.6 | BBB- | BBB | Baa2 |
| Газпром | XS1521039054 | 17.11.2023 | 2.5 | 3.125 | 1.05 | 0.98 | 105.3 | BBB- | BBB | Baa2 |
| Газпром | XS1721463500 | 22.11.2024 | 3.4 | 2.250 | 1.31 | 1.20 | 103.4 | | BBB | Baa2 |
| Газпром | XS1795409082 | 21.03.2026 | 4.7 | 2.500 | 1.76 | 1.73 | 103.5 | BBB- | BBB | Baa2 |
| Газпром | XS1911645049 | 24.01.2024 | 2.7 | 2.949 | 1.21 | 1.14 | 104.8 | BBB- | BBB | Baa2 |
| Газпром | XS1951084471 | 11.02.2026 | 4.3 | 5.150 | 2.87 | 2.83 | 110.2 | BBB- | BBB | Baa2 |
| Газпром | XS2124187571 | 25.02.2030 | 7.7 | 3.250 | 3.58 | 3.53 | 97.7 | BBB- | BBB | Baa2 |
| ГТЛК | XS1713473608 | 17.04.2025 | 3.6 | 5.950 | 3.56 | 3.40 | 109.1 | | BB+ | Ba2 |
| ГТЛК | XS2010044381 | 18.02.2026 | 4.3 | 4.949 | 3.60 | 3.53 | 106.0 | | BB+ | Ba2 |
| ГТЛК | XS1449458915 | 19.07.2021 | 0.2 | 5.950 | 1.67 | -0.05 | 101.2 | | BB+ | Ba2 |
| ГТЛК | XS1577961516 | 31.05.2024 | 2.9 | 5.125 | 3.18 | 2.98 | 106.0 | | BB+ | Ba2 |
| DeloPorts | RU000A0ZZ2A5 | 01.04.2025 | 3.5 | 6.750 | 4.86 | 4.55 | 107.5 | | | |
| Domodedovo | XS1772800204 | 15.02.2023 | 1.7 | 5.075 | 3.54 | 2.94 | 103.2 | | BB | Ba1 |
| Global Ports | XS1319813769 | 25.01.2022 | 0.7 | 6.872 | 2.28 | 1.48 | 103.7 | | BB+ | Ba2 |
| ЛУКОЙЛ | XS0919504562 | 24.04.2023 | 1.9 | 4.563 | 1.44 | 1.29 | 106.3 | BBB | BBB+ | Baa2 |
| ЛУКОЙЛ | XS1514045886 | 02.11.2026 | 4.9 | 4.750 | 2.54 | 2.50 | 111.4 | BBB | BBB+ | |
| ЛУКОЙЛ | XS0304274599 | 07.06.2022 | 1.1 | 6.656 | 1.23 | 0.93 | 106.1 | BBB | BBB+ | Baa2 |
| Металлоинвест | XS1603335610 | 02.05.2024 | 2.8 | 4.850 | 2.53 | 2.37 | 106.9 | BB+ | BB+ | Ba1 |
| МТС | XS0921331509 | 30.05.2023 | 2.0 | 5.000 | 1.83 | 1.62 | 106.7 | BBB- | BB+ | Baa3u |
| НОВАТЭК | XS0864383723 | 13.12.2022 | 1.6 | 4.422 | 1.56 | 1.26 | 104.9 | BBB | BBB | Baa2 |
| НЛМК | XS1405775617 | 15.06.2023 | 2.0 | 4.500 | 1.85 | 1.69 | 105.7 | BBB- | BBB | Baa2 |
| НЛМК | XS1577953174 | 21.09.2024 | 3.0 | 4.000 | 2.07 | 1.99 | 105.9 | BBB- | BBB | |
| Норникель | XS1298447019 | 14.10.2022 | 1.4 | 6.625 | 1.66 | 1.33 | 107.4 | BBB- | BBB- | Baa2 |
| Норникель | XS1589324075 | 11.04.2023 | 1.7 | 4.100 | 2.00 | 1.83 | 103.6 | BBB- | BBB- | |
| Норникель | XS1622146758 | 08.04.2022 | 0.7 | 3.849 | 1.55 | 1.11 | 101.8 | BBB- | BBB- | |
| Норникель | XS2069992258 | 28.10.2024 | 3.1 | 3.375 | 2.34 | 2.23 | 103.4 | BBB- | BBB- | Baa2 |
| Petropavlovsk | XS1711554102 | 14.11.2022 | 1.2 | 8.125 | 5.77 | 5.03 | 103.4 | B- | B * | |
| Полюс | XS1533922933 | 07.02.2023 | 1.7 | 5.250 | 2.33 | 2.12 | 105.2 | BB+ | BB | Baa3 |
| Полюс | XS1405766384 | 28.03.2022 | 0.9 | 4.699 | 1.77 | 1.24 | 103.0 | BB+ | BB | Baa3 |
| Полюс | XS1713474325 | 29.01.2024 | 2.6 | 4.700 | 2.45 | 2.22 | 106.2 | BB+ | BB | Baa3 |
| РЖД | XS0764220017 | 05.04.2022 | 0.9 | 5.700 | 1.36 | 0.91 | 104.3 | BBB- | BBB | Baa2 |
| РЖД | XS1574068844 | 01.03.2024 | 2.7 | 4.375 | 1.77 | 1.67 | 107.3 | | BBB | Baa2 |
| РЖД | XS0919581982 | 20.05.2021 | 0.1 | 3.374 | 1.96 | -1.07 | 100.2 | BBB- | BBB | Baa2 |
| РЖД | XS1041815116 | 06.03.2023 | 1.8 | 4.600 | 0.67 | 0.42 | 107.5 | BBB- | BBB | Baa2 |
| РЖД | XS1843437036 | 23.05.2027 | 5.4 | 2.200 | 1.50 | 1.36 | 104.3 | | BBB | Baa2 |
| Роснефть | XS0861981180 | 06.03.2022 | 0.9 | 4.199 | 1.56 | 1.29 | 102.3 | BBB- | | Baa3 |
| Русал | XS1533921299 | 02.02.2022 | 0.8 | 5.125 | 4.16 | 2.79 | 101.2 | | B+ | B1 |
| Русал | XS1577964965 | 03.05.2023 | 1.9 | 5.300 | 4.24 | 3.54 | 102.8 | | B+ | B1 |
| Русал | XS1759468967 | 01.02.2023 | 1.7 | 4.850 | 3.80 | 3.29 | 102.2 | | B+ | B1 |
| Северсталь | XS1567051443 | 27.08.2021 | 0.3 | 3.850 | 1.07 | 0.78 | 101.0 | BBB- | BBB | |
| Северсталь | XS0841671000 | 17.10.2022 | 1.4 | 5.900 | 1.39 | 1.26 | 106.6 | BBB- | BBB | Baa2 |
| Северсталь | XS2046736919 | 16.09.2024 | 3.2 | 3.150 | 2.42 | 2.26 | 102.6 | | BBB | Baa2 |
| Сибур | XS1693971043 | 05.10.2023 | 2.3 | 4.125 | 2.01 | 1.80 | 105.3 | | BBB- | Baa3 |
| Сибур | XS2010044621 | 23.09.2024 | 3.2 | 3.450 | 2.52 | 2.40 | 103.3 | | BBB- | Baa3 |
| Совкомфлот | XS1433454243 | 16.06.2023 | 2.0 | 5.375 | 2.17 | 2.03 | 106.8 | BB+ | BBB- | Ba2 |
| ФосАгро | XS1599428726 | 03.11.2021 | 0.5 | 3.950 | 1.23 | 0.90 | 101.5 | BBB- | BBB- | Baa3 |
| ФосАгро | XS1752568144 | 24.04.2023 | 1.7 | 3.949 | 1.96 | 1.73 | 103.6 | BBB- | BBB- | Baa3 |
| ФосАгро | XS2099039542 | 23.01.2025 | 3.3 | 3.050 | 2.24 | 2.11 | 102.9 | BBB- | BBB- | Baa3 |
| Уралкалий | XS2010040397 | 22.10.2024 | 3.3 | 4.000 | 2.98 | 2.79 | 103.7 | | BB- | Ba2 |
| ЧТПЗ | US16325LAA52 | 19.09.2024 | 3.0 | 4.500 | 3.47 | 3.26 | 103.4 | | BB- * | Ba3 * |

| Эмитент | Код бумаги ISIN | Дата погаш. | Дюрация (лет) | Купон (%) | Доход-сть по спросу (%) | Доход-сть по предлож. (%) | Сред. цена (в % от ном) | Рейтинг S&P | Рейтинг Fitch | Рейтинг Moody's |
|----------------|-----------------|-------------|---------------|-----------|-------------------------|---------------------------|-------------------------|-------------|---------------|-----------------|
| ВТБ | XS0223715920 | 30.06.2035 | 9.7 | 6.250 | 5.40 | 4.88 | 111.4 | BBB- | | Baa3 |
| ВЭБ | XS0559915961 | 22.11.2025 | 4.0 | 6.800 | 2.82 | 2.77 | 117.1 | BBB- | BBB | |
| ВЭБ | XS0993162683 | 21.11.2023 | 2.4 | 5.942 | 2.18 | 2.02 | 109.6 | BBB- | BBB | |
| ВЭБ | XS0893212398 | 21.02.2023 | 1.8 | 4.032 | 1.22 | 0.95 | 105.3 | BBB- | BBB | |
| ВЭБ | XS0800817073 | 05.07.2022 | 1.1 | 6.025 | 1.71 | 1.56 | 105.1 | BBB- | BBB | |
| Моск.Кред.Банк | XS1510534677 | 07.11.2021 | 0.5 | 5.875 | 2.52 | 1.51 | 102.0 | BB- | BB | |
| Моск.Кред.Банк | XS1759801720 | 14.02.2023 | 1.7 | 5.550 | 3.11 | 2.66 | 104.6 | BB- | BB | Ba3 |
| Сбербанк | XS0638572973 | 16.06.2021 | 0.1 | 5.717 | 1.51 | 0.15 | 100.6 | | BBB | Baa3 |
| Сбербанк | XS0743596040 | 07.02.2022 | 0.8 | 6.125 | 1.42 | 0.96 | 103.8 | | BBB | Baa3 |



Субординированные еврооблигации (USD)

| Эмитент | Код бумаги ISIN | Дата погаш. | Дюрация (лет) | Купон (%) | Доход-сть по спросу (%) | Доход-сть по предлож. (%) | Сред. цена (в % от ном) | Рейтинг S&P | Рейтинг Fitch | Рейтинг Moody's |
|----------------|-----------------|-------------|---------------|-----------|-------------------------|---------------------------|-------------------------|-------------|---------------|-----------------|
| Ак Барс Банк | XS0805131439 | 13.07.2022 | 1.2 | 8.000 | 3.93 | 3.46 | 105.1 | | | |
| Альфа-Банк | XS1513741311 | Perp | 0.7 | 8.000 | 4.56 | 3.64 | 102.9 | | B+ | B2u |
| ВТБ | XS0842078536 | 17.10.2022 | 1.4 | 6.950 | 3.00 | 2.70 | 105.9 | B- | | Ba2 |
| ВТБ | XS0810596832 | Perp | 1.5 | 9.500 | 4.30 | 4.00 | 108.2 | | | NR |
| Моск.Кред.Банк | XS1601094755 | Perp | 1.4 | 8.875 | 8.83 | 8.55 | 100.2 | | B- | Caа2u |
| Моск.Кред.Банк | XS1589106910 | 05.10.2027 | 1.4 | 7.500 | 6.95 | 6.35 | 101.1 | | B+ | |
| Россельхозбанк | XS0979891925 | 16.10.2023 | 2.3 | 8.500 | 3.48 | 3.21 | 112.1 | | | NR |
| Сбербанк | XS0935311240 | 23.05.2023 | 2.0 | 5.250 | 2.46 | 2.22 | 105.8 | | BBB- | |
| Сбербанк | XS0848530977 | 29.10.2022 | 1.4 | 5.125 | 2.13 | 1.92 | 104.6 | | BBB- | Ba1 |
| Тинькофф Банк | XS1631338495 | Perp | 1.3 | 9.250 | 5.59 | 5.23 | 105.1 | | B- | |

Еврооблигации РФ (USD)

| Эмитент | Код бумаги ISIN | Дата погашения | Дюрация (лет) | Купон (%) | Доход-сть по спросу (%) | Доход-сть по предлож. (%) | Сред. цена (в % от ном) | Рейтинг S&P | Рейтинг Fitch | Рейтинг Moody's |
|-----------|-----------------|----------------|---------------|-----------|-------------------------|---------------------------|-------------------------|-------------|---------------|-----------------|
| Минфин РФ | XS0767472458 | 04.04.2022 | 0.9 | 4.500 | 1.05 | 0.71 | 103.3 | BBB- | BBB | Baa3 |
| Минфин РФ | XS0971721450 | 16.09.2023 | 2.3 | 4.875 | 1.04 | 1.00 | 109.1 | BBB- | BBB | Baa3 |
| Минфин РФ | RU000A0JWHA4 | 27.05.2026 | 4.5 | 4.750 | 2.07 | 2.06 | 112.9 | | BBB | |
| Минфин РФ | RU000A0JXTS9 | 23.06.2027 | 5.5 | 4.250 | 2.37 | 2.35 | 110.8 | | BBB | |
| Минфин РФ | XS0088543193 | 24.06.2028 | 5.3 | 12.750 | 2.51 | 2.47 | 166.9 | BBB- | BBB | Baa3 |
| Минфин РФ | RU000A0ZYNN4 | 21.03.2029 | 6.8 | 4.375 | 2.69 | 2.65 | 112.1 | | BBB | |
| Минфин РФ | RU000A1006S9 | 28.03.2035 | 10.4 | 5.100 | 3.43 | 3.41 | 118.5 | | BBB | |
| Минфин РФ | XS0767473852 | 04.04.2042 | 13.5 | 5.625 | 3.74 | 3.73 | 127.3 | BBB- | BBB | Baa3 |
| Минфин РФ | XS0767473852 | 04.04.2042 | 13.5 | 5.625 | 3.74 | 3.73 | 127.3 | BBB- | BBB | Baa3 |
| Минфин РФ | XS0971721963 | 16.09.2043 | 13.9 | 5.875 | 3.77 | 3.75 | 131.8 | BBB- | BBB | Baa3 |
| Минфин РФ | RU000A0JXU14 | 23.06.2047 | 15.5 | 5.250 | 3.77 | 3.76 | 124.6 | | BBB | |

Кривые доходностей (USD)

Текущие кривые доходности RF и UST (USD, % годовых)

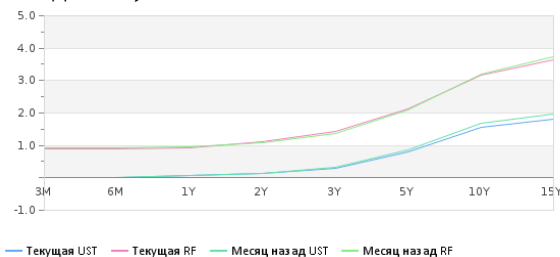

Спред доходности RF к UST (б.п.)

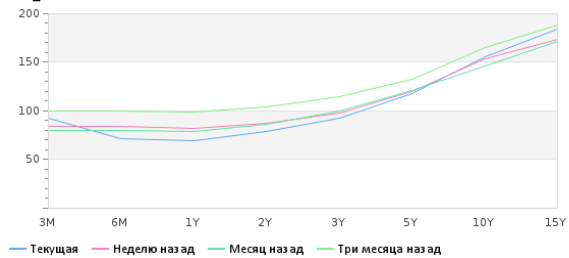

Кривая доходности UST (% годовых)



Изменение кривой доходности RF (USD, % годовых)

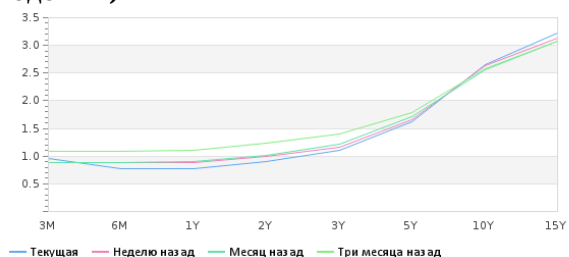



Доходность облигаций EM HY (USD)

Доходность облигаций EMHY (USD)

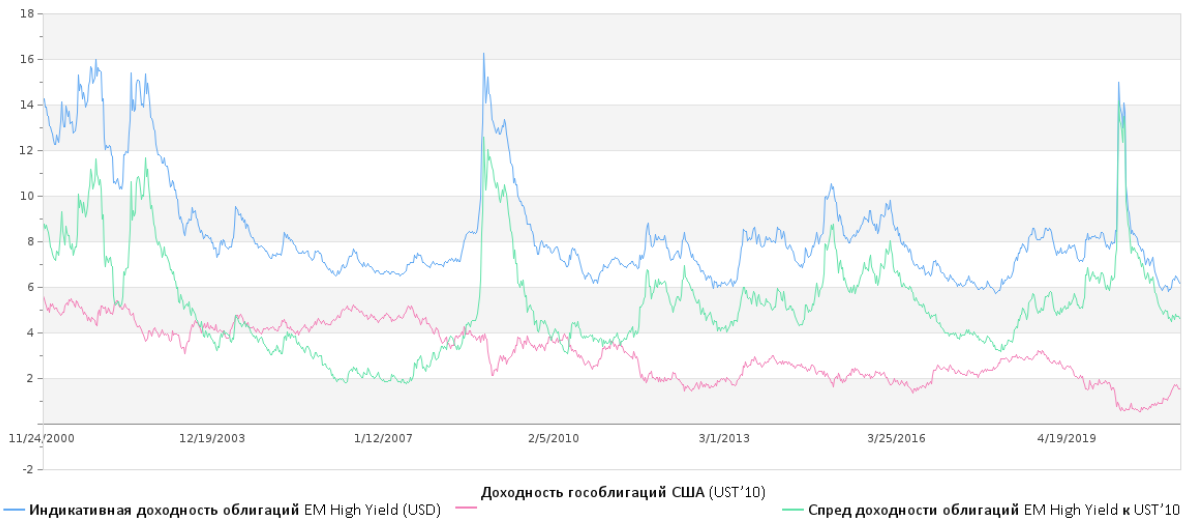

Вероятность рецессии в США

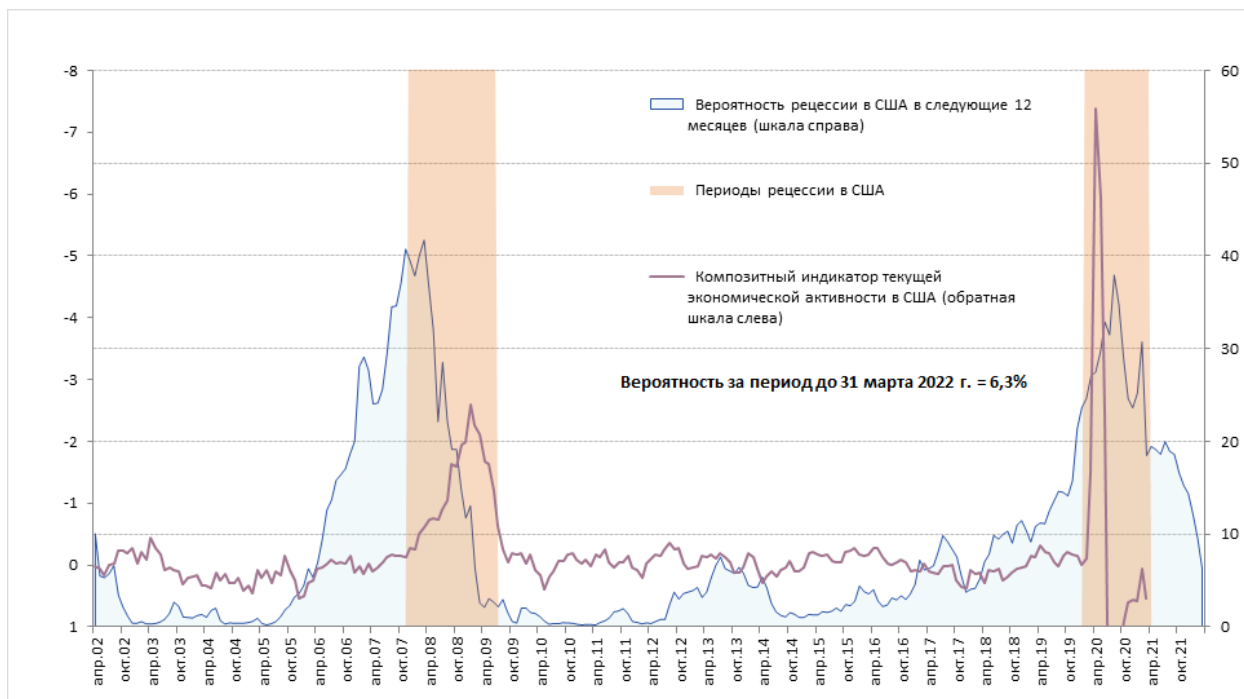



По любым вопросам касательно данного обзора, пожалуйста,
обращайтесь к аналитику Ключевой Татьяне

Ключева Татьяна
Аналитик АО ИФК «Солид»
+7 (495) 228-70-10
klyuyeva@solidinvest.ru

АО ИФК «Солид»

Телефон: +7 (495) 228-70-10
E-mail: solid@solidbroker.ru

Хорошевское шоссе, д. 32А
Москва, 125284, Россия

Лицензии на осуществление:

- брокерской деятельности - № 045-06790-100000, выдана ФКЦБ России 24 июня 2003 г. без ограничения срока действия;
- дилерской деятельности - № 045-06793-010000, выдана ФКЦБ России 24 июня 2003 г. без ограничения срока действия;
- деятельности по управлению ценными бумагами - № 045-06795-001000, выдана ФКЦБ России 24 июня 2003 г. без ограничения срока действия;
- депозитарной деятельности - деятельности - № 045-06807-000100, выдана ФКЦБ России 27 июня 2003 г. без ограничения срока действия.

При подготовке данного обзора использована информация из следующих источников: Bloomberg, Cbonds, Financial Times, Reuters, Wall Street Journal, Ведомости, РИА Новости, Интерфакс, Коммерсант, РБК, Росстат, Прайм-Тасс и других.

Настоящий документ не может рассматриваться в качестве публичной оферты. Информация и мнения, представленные в данном отчете, подготовлены компанией АО ИФК «Солид». АО ИФК «Солид», ее руководство и сотрудники не могут гарантировать абсолютную точность, полноту и достоверность представленной в настоящем документе информации и не несут ответственности за возможные потери клиента в связи с ее использованием. АО ИФК «Солид», ее руководство и сотрудники не несут ответственность за инвестиционное решение клиента, основанные на информации, содержащейся в настоящем документе. АО ИФК «Солид», ее руководство и сотрудники, также не несут ответственность за прямые или косвенные потери или ущерб, возникший в результате использования клиентом информации или какойлибо ее части при совершении операций с ценными бумагами. Рекомендации и мнения, высказанные в данном отчете, являются исключительно мнением АО ИФК «Солид», и не являются предложением о покупке или продаже ценных бумаг, а также не являются индивидуальной инвестиционной рекомендацией. Без разрешения АО ИФК «Солид» данный отчет запрещается воспроизводить, адаптировать, передавать по различным каналам, транслировать в эфир, доводить до общего сведения, публично показывать, преобразовывать в электронную форму, переводить на другие языки, рекламировать, включать в базы данных.